

Porca de aperto ER CENTRO P Standard, Tipo CP para ER: 16

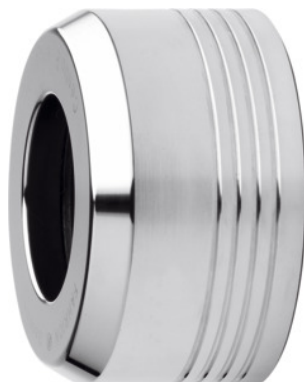

Dados do pedido

Número do pedido	309655 16
GTIN	2050001704856
Classe de artigo	34F

Descrição

Modelo:

Mini = todos os tamanhos com "M", design extremamente fino.

Minifino = tamanhos com "MS", design super extremamente fino.

Cônico = todos os tamanhos com "C".

Padrão = todos os outros tamanhos.

Com rosca trapezoidal para altas forças de aperto. Guia dupla extra longa da porca de aperto ER.

Porcas de aperto ER

revestidas para reduzir a **fricção**.

Porca de aperto ER CP, **não adequada para discos de vedação HP.**

Indicado para:

Mandril de pinça de aperto ER FAHRION CENTRO P e mandril de pinça de aperto ER FAHRION HDC.

Acessórios especiais:

Discos de vedação n.º 309666 – 309668, pinças de aperto ER de precisão n.º 308878 – 308992, chaves de aperto ER n.º 309754 – 309756, pinças de aperto ER n.º 309365 – 309379.

Instrução:

As porcas de aperto ER tipo CP e anilhas de vedação tipo HP do **sistema Fahrion não cabem noutros sistemas!**

A porca de aperto ER Fahrion Centro P HDC não encaixa na bucha de aperto ER padrão Centro P. Apenas a dimensão nominal pode ser fixada (sem pontes!)

Descrição técnica

Comprimento total L	23,4 mm
Área de aperto	1 - 10 mm
binário de aperto máximo	55 Nm
Ø exterior D	30 mm
Série	Centro P
Rosca	Tr22×1,5
Tipo de produto	Porca de aperto

Acessórios

Chave de rolos CP para chaves dinamométricas Tipo 16	309756 16
Chave de rolos CP Tipo 16	309754 16