

Pinça de aperto ER HP com vedação, ER 25, Ø de fixação nominal d: 15mm

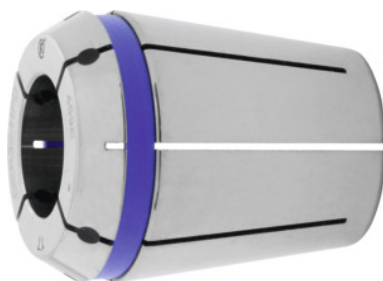

Dados do pedido

Número do pedido	309374 15
GTIN	2050001768155
Classe de artigo	33F

Descrição

Modelo:

Concentricidade do sistema e precisão de repetição **3 µm** (3×D, máximo = 50 mm), em combinação com mandril FAHRION CENTRO P.

Proteção contra corrosão: Bucha de aperto totalmente revestida com FAHRION Protect, incluindo as superfícies funcionais.

Vantagem:

O revestimento aumenta a vida útil da pinça de aperto, assegura o seu pleno funcionamento e precisão.

Indicado para:

Mandril de pinça de aperto ER de precisão CENTRO P.

Instrução:

- **Concentricidade ótima apenas quando usado no torno CENTRO P.**
- **Área de aperto h10 (apenas medida nominal).**

Com **vedação** para refrigeração interna (até 60 bar). **Semelhante a ISO 15488-A.**

Descrição técnica

Ø de fixação nominal d	15 mm
Alojamento	ER 25
Norma	ISO 15488-A

Concentricidade	≤ 2 μm
Tipo	429 E
Ø exterior D	25,7 mm
Comprimento total L	34 mm
Tipo de produto	Pinça de aperto