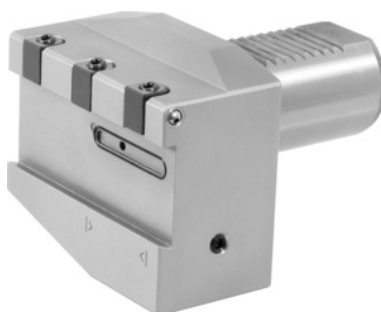

**Garant****Portsculă de retezat eco cu RI, Ø cozii d1: 40mm****Date comandă**

|                    |               |
|--------------------|---------------|
| Numărul de comandă | 319132 40     |
| GTIN               | 4045197716798 |
| Clasa articolului  | 31V           |

**Descriere****Execuție:**

- **Cu duză sferică specială, reglabilă, pentru răcirea optimă a tăișului – independent de adâncimea de retezare.**
- **Temperatura de la tăișul principal și secundar scade semnificativ, permițând creșterea semnificativă a vitezei de așchiere.**
- **Portcuțit rigid pentru lamele de retezare.**
- **Lama se prinde în placa de strângere.**

**Aplicație:**

Pentru montarea lamelor de debitare fabricate de diferiți producători.

**Notă:**

Inclusiv șurub de închidere pentru duza sferică. La utilizarea lamelor de retezare convenționale, transferul lateral de lichid de răcire este blocat de lamă! Gheare de strângere adecvate Cod 279840 2 și șuruburi adecvate Cod 279815 14. Consultați lista cu piese de schimb.

**Descriere tehnică**

|                                   |       |
|-----------------------------------|-------|
| L <sub>2</sub>                    | 85 mm |
| Recomandat pentru înălțimea lamei | 32 mm |
| Ø cozii d <sub>1</sub>            | 40 mm |

|                           |                          |
|---------------------------|--------------------------|
| L <sub>1</sub>            | 54 mm                    |
| Cod de culoare fixare VDI | VDI 40                   |
| Înălțime H <sub>1</sub>   | 73 mm                    |
| Înălțime H <sub>2</sub>   | 47 mm                    |
| Tip produs                | Portsculă de retezat VDI |