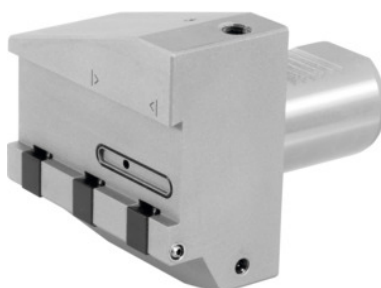

Garant**Portsculă de retezat eco peste cap cu RI, Ø cozii d1: 30mm****Date comandă**

| | |
|--------------------|---------------|
| Numărul de comandă | 319133 30 |
| GTIN | 4045197717245 |
| Clasa articolului | 31V |

Descriere**Execuție:**

- **Cu duză sferică specială, reglabilă, pentru răcirea optimă a tăișului – independent de adâncimea de retezare.**
- **Temperatura de la tăișul principal și secundar scade semnificativ, permițând creșterea semnificativă a vitezei de așchiere.**
- **Portcuțit rigid pentru lamele de retezare.**
- **Lama se prinde în placa de strângere.**

Aplicație:

Pentru montarea lamelor de debitare fabricate de diferiți producători.

Notă:

Inclusiv șurub de închidere pentru duza sferică. La utilizarea lamelor de retezare convenționale, transferul lateral de lichid de răcire este blocat de lamă! Gheare de strângere adecvate Cod 279840 2 și șuruburi adecvate Cod 279815 14. Consultați lista cu piese de schimb.

Descriere tehnică

| | |
|-----------------------------------|--------|
| Recomandat pentru înălțimea lamei | 32 mm |
| L ₁ | 47 mm |
| Cod de culoare fixare VDI | VDI 30 |

| | |
|-------------------------|--------------------------|
| L ₂ | 70 mm |
| Ø cozii d ₁ | 30 mm |
| Înălțime H ₁ | 57,4 mm |
| Înălțime H ₂ | 37 mm |
| Tip produs | Portsculă de retezat VDI |