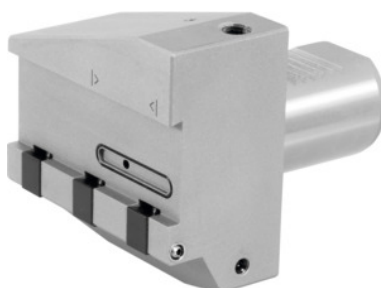

**Garant****Portsculă de retezat eco peste cap cu RI, Ø cozii d1: 50mm****Date comandă**

Numărul de comandă	319133 50
GTIN	4045197717269
Clasa articolului	31V

**Descriere****Execuție:**

- **Cu duză sferică specială, reglabilă, pentru răcirea optimă a tăișului – independent de adâncimea de retezare.**
- **Temperatura de la tăișul principal și secundar scade semnificativ, permițând creșterea semnificativă a vitezei de așchiere.**
- **Portcuțit rigid pentru lamele de retezare.**
- **Lama se prinde în placa de strângere.**

**Aplicație:**

Pentru montarea lamelor de debitare fabricate de diferiți producători.

**Notă:**

Inclusiv șurub de închidere pentru duza sferică. La utilizarea lamelor de retezare convenționale, transferul lateral de lichid de răcire este blocat de lamă! Gheare de strângere adecvate Cod 279840 2 și șuruburi adecvate Cod 279815 14. Consultați lista cu piese de schimb.

**Descriere tehnică**

L <sub>2</sub>	100 mm
Recomandat pentru înălțimea lamei	32 mm
Ø cozii d <sub>1</sub>	50 mm

L <sub>1</sub>	62 mm
Cod de culoare fixare VDI	VDI 50
Înălțime H <sub>1</sub>	75,5 mm
Înălțime H <sub>2</sub>	47 mm
Tip produs	Portsculă de retezat VDI