

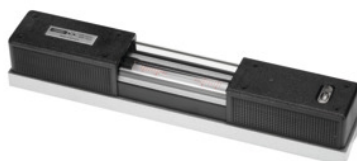

Neijungemessstechnik o.K.

Nivelă cu bulă, Lungimea bazei / precizie: 250/2mm



Date comandă

Numărul de comandă	468810 250/2
GTIN	4030616406251
Clasa articolului	46U

Descriere

Execuție:

Carcasă robustă din fontă specială de înaltă calitate, vopsită cu efect de „lovitură de ciocan”. Baza prismatică și netedă cu suprafețe de contact rectificat în unghi (important la trasare, aliniere etc.). Toate suprafețele de măsurare prelucrate perfect paralel față de axul fiolei cu bulă de aer. Câte o fiolă longitudinală și transversală din sticlă. Cu mânere pe carcasă izolate precum și cu sticlă de protecție la fiolele cu bulă de aer.

Izolația termică de la nivelul întregii carcase împiedică transferul de căldură de la mâini și respirație. Decupajul din carcasă permite citirea din lateral a nivelei. Livrare în carcasă robustă din plastic, cu o inserție potrivită.

Aplicație:

Pentru alinierea suprafețelor, arborilor, mașinilor etc.

Standard:

DIN 877

Precizie:

1 = cu fiolă longitudinală maximum de sensibilă **0,02 mm/m**.

2 = cu fiolă longitudinală cu sensibilitate mare **0,1 mm/m**.

4 = cu fiolă longitudinală cu sensibilitate normală **0,4 mm/m**.

Notă:

Model magnetic livrabil la cerere.

Descriere tehnică

Lungimea tălpii	250 mm
-----------------	--------

Citire	0,1 mm/m
Clasa de precizie	2
Lățimea bazei	42 mm
Standard	DIN 877
Ambalaj	Cutie stabilă
Calibrarea	H2
Tip produs	Nivelă cu bulă

Servicii

Calibrare Nivelă cu bulă / nivelă electronică indicatoare de pantă Precizia 0,10 mm/m	026620 0,10
---	-------------