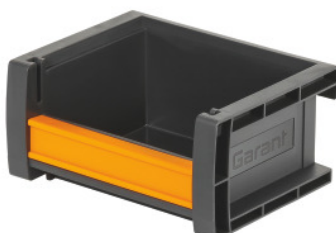

Garant**Cutie de depozitare deschisă, antracit, Tip: AA1****Date comandă**

| | |
|--------------------|---------------|
| Numărul de comandă | 963301 AA1 |
| GTIN | 4045197681911 |
| Clasa articolului | 91F |

Descriere**Execuție:**

Cutii de depozitare deschise, cu mâner ergonomic (confort ridicat la purtare). Cu ajutorul geamului transparent, poate fi transformată într-o cutie pentru depozitare obișnuită. Părțile interioare șlefuite neted permit scoaterea și curățarea cu ușurință. Posibilitate de etichetare datorită benzii pentru inscripționat din față și cărții (de mărimea unui card bancar de 85,6×54 mm) în spate. Cutiile de depozitare deschise pot fi stivuite.

Avantaj:**Cutii de depozitare GARANT, deschise și avantajele lor:**

- **Stabilitate prin robustețe datorită polipropilenei rezistente la șoc.**
- **Rezistență ridicată la încărcare datorită ranforsării bazei și pereților laterali.**
- **Ușor stivuibile prin matricea de puncte.**
- **Senzație plăcută la atingere, se curăță ușor deoarece suprafețele sunt de bună calitate iar părțile interioare sunt netede.**
- **Posibilități multiple de utilizare.**

Adaptat pentru:

Lise de depozitare Cod 916535, 920240, pentru table de susținere Cod 957060 Ref. S la dulapurile modulare și pentru dulapurile cu rafturi / dulapurile de montat pe perete Cod 954600 – 954670 și Cod 954701 până la 954722. În plus, cu suportul pentru cutii Cod 963050 se pot suspenda separat cutiile mici de depozitare deschise Cod 963301 Ref. AA1 și AB1 pe panourile perforate.

Notă:

Pentru prinderea pe panouri perforate sunt necesare suporturile pentru cutii Easyfix Universal Cod 955810 Ref. 100. Recomandat pentru mărimi AA1, AB1 și AC1.

Numai mărimile AA1, AB1 și AC1 sunt potrivite pentru montarea directă pe șine Multifix.

Descriere tehnică

| | |
|---|-------------------------------|
| depozitabil | da |
| Pregătit pentru geam | da |
| Tip | AA1 |
| Pregătit pentru geam ca separator pentru piese neambalate | da |
| Posibilitate de inscripționare | prin benzi de etichetat |
| Pregătit pentru Codul EAN de pe partea dorsală | da |
| Lățime | 130 mm |
| Adâncime | 103 mm |
| Pregătit pentru capac | nu |
| Blocaj în sertar | nu |
| Înălțime | 65 mm |
| Culoarea | antracit |
| Material | Polipropilenă |
| Caracteristici nume produs | antracit |
| Culoarea | antracit |
| Tip produs | Cutie de depozitare la vedere |