Ploščati prijemalni magnet z notranjim navojem, Neodim, ∅: 16mm

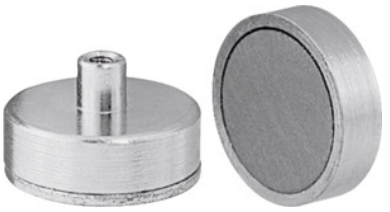

Podatki za naročanje

Številka za naročanje	085924 16
GTIN	2050001737755
Razred artikla	08Q

Opis

Izvedba:
- **Temperaturna obstojnost do maksimalno 80 °C.**
- **Površina je pocinkana, magnetno jedro iz neodima.**
- **Oklopljeno ploščato prijemalo s 3–6-kratno prijemalno silo v primerjavi s prijemalom iz trdega ferita.**

Uporaba:
Za vpenjanje, montažo, vgradnjo z vtiskanjem, lepljenjem in vlivanjem.
Napotek:
Kavlje za privijačenje z zunanjim navojem najdete pod art. 085921.

Tehnični opis

Višina z navojem	11,5 mm
Navoj	M4 mm
Maksimalna temperaturna odpornost	80 °C
Višina	4,5 mm
Površina materiala	pocinkano
Masa	13,2 g
Nazivna sila držanja	95 N
Puša z navojem	da

∅	16 mm
Material magnetnega jedra	Neodim
Vrsta izdelka	Ploščati prijemalni magnet

Pribor

Kavelj za privijačenje z zunanjim navojem.10-delne Navoj M4	085921 M4