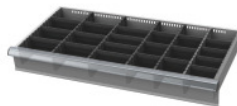

Garant GRIDLINE

Garnitura pregradnih letev/pregradnih ploščic, 36×16G, Prednja višina/tip predala: 125/2**Podatki za naročanje**

Številka za naročanje	950242 125/2
GTIN	4062406676629
Razred artikla	91F

Opis**Izvedba:**

Robne letve, pregradne letve in pregradne ploščice iz umetne mase. Pregradne letve se namestijo v zareze predalov. Pregradne ploščice se vstavijo v pregradne letve. Pregradni material zapolni celoten predal 36×16G.

Primerno za:

Predali 36×16G.

Vsebina:

Garnitura robnih letev art. 951560: 1 × vel. 125

Pregradne letve art. 951510: 5 × vel. 125

Vtična pregradna ploščica art. 951751: 10 × vel. 125

Vtična pregradna ploščica art. 951771: 10 × vel. 125

Tehnični opis

za predale z uporabno širino v G	36
za predale z uporabno globino v G	16
Višina	100 mm
za predal s prednjo višino	125 mm
Uporabna površina predalov v G	36×16
Značilnost blagovnega imena	36×16G
Vrsta izdelka	Predelna stena za predal

Pribor

Garnitura 2 robnih letev za pregradne letveGlobina 16G za predal s prednjo višino 125 mm

951560 125

Vtične pregradne ploščice,širina 5G za predal s prednjo višino 125 mm

951751 125

Pregradne letveGlobina 16G za predal s prednjo višino 125 mm

951510 125

Vtične pregradne ploščice,širina 7G za predal s prednjo višino 125 mm

951771 125