Ploščati prijemalni magnet z notranjim navojem, Neodim, ∅: 32mm

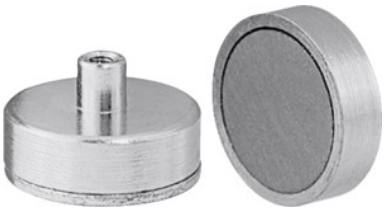

Podatki za naročanje

Številka za naročanje	085924 32
GTIN	2050001737786
Razred artikla	08Q

Opis

Izvedba:
- **Temperaturna obstojnost do maksimalno 80 °C.**
- **Površina je pocinkana, magnetno jedro iz neodima.**
- **Oklopljeno ploščato prijemalo s 3–6-kratno prijemalno silo v primerjavi s prijemalom iz trdega ferita.**

Uporaba:
Za vpenjanje, montažo, vgradnjo z vtiskanjem, lepljenjem in vlivanjem.
Napotek:
Kavlje za privijačenje z zunanjim navojem najdete pod art. 085921.

Tehnični opis

Nazivna sila držanja	350 N
Puša z navojem	da
Površina materiala	pocinkano
Masa	48 g
∅	32 mm
Višina z navojem	15,5 mm
Navoj	M5 mm
Maksimalna temperaturna odpornost	80 °C

Višina	7 mm
Material magnetnega jedra	Neodim
Vrsta izdelka	Ploščati prijemalni magnet

Pribor

Kavelj za privijačenje z zunanjim navojem.10-delne Navoj M5	085921 M5