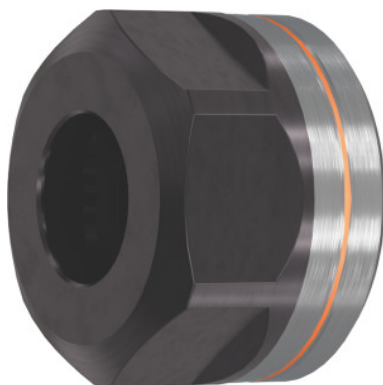

Garant**ER-vpenjalna matica High Speed, za ER: 20****Podatki za naročanje**

| | |
|-----------------------|---------------|
| Številka za naročanje | 309610 20 |
| GTIN | 4062406787318 |
| Razred artikla | 31Z |

Opis**Izvedba:**

Navoj in konus sta brušena v istem vpetju za najvišjo točnost krožnega teka.

Matica prevlečena za manjše trenje in **večjo vpenjalno silo** ter večjo odpornost proti obrabi in koroziji.

Primerno za:

Vse standardne glave za ER-vpenjalne stročnice

Dodatni pribor:

Vpenjalni ključ ER art. 309680 – 309740.

Enostranski viličasti ključ (za vel. 16) art. 613300 vel. 25.

Napotek:

Glave in vpenjalne matice so posamezno centrirane!

Tehnični opis

| | |
|-------------------|---------|
| Celotna dolžina L | 19,5 mm |
| za ER | 20 mm |
| Navoj | M25×1,5 |

| | |
|--|-----------------------------------|
| Zev ključa SW | 30 mm |
| Zunanji Ø D | 34 mm |
| maksimalni zatezni moment | 110 Nm |
| Standard | DIN 6499 D |
| Kakovost centriranja G pri številu vrtljajev | G 2,5 pri 25000 min ⁻¹ |
| Vrsta izdelka | Vpenjalne matice |

Pribor

| | |
|---|-----------|
| Viličasti ključ, enostranski Zev ključa 30 mm | 613300 30 |
|---|-----------|