Garant

Glava za ER-vpenjalne stročnice, HSK-A 63 dolga, za velikost ER-vpenjalnih stročnic: 25

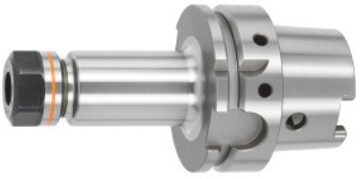

Podatki za naročanje

Številka za naročanje	305390 25
GTIN	4045197289636
Razred artikla	31A

Opis

Izvedba:
Z izvrtino Balluff/RFID-čip.
Z izvrtino Balluffchip
Uporaba:
Za vpenjanje orodja s cilindričnim držalom v ER-vpenjalne stročnice po DIN 6499, oblika A in B.
Obseg dobave:
Vklj. s hitrozatezno vpenjalno matico.
Dodatni pribor:
Cev za hladilno sredstvo art. 309880, nasadni ključ art. 309890, ER-vpenjalne stročnice art. 308881 – 309434, ER-vpenjalni ključ art. 309680 oz. 613300.

Tehnični opis

za ER-vpenjalne stročnice	25
Vpenjalna širina	1 - 16 mm
Previsna dolžina A	100 mm
Zunanji ∅ D	42 mm
Trn za rezkarje	HSK-A 63 dolga
Standard vpenjalnega trna	DIN 69882-6

Standard vpenjalnega trna	ISO 12164-1
Standard vpenjalnega trna	DIN 69893
Oblika	A
Kakovost centriranja G pri številu vrtljajev	G 2,5 pri 25000 min^{-1}
Natančnost krožnega teka	≤ 3 µm
Strategija odrezovanja	HSC
Izvrtina Balluffchip	da
Vrsta izdelka	Glave za vpenjalne stročnice

Pribor

ER-vpenjalna stročnica Nazivni ∅ vpenjanja d 10 mm	308941 10
ER-vpenjalna stročnica Nazivni ∅ vpenjanja d 11 mm	308941 11
ER-vpenjalna stročnica Nazivni ∅ vpenjanja d 12 mm	308941 12
ER-vpenjalna stročnica Nazivni ∅ vpenjanja d 13 mm	308941 13
ER-vpenjalna stročnica Nazivni ∅ vpenjanja d 14 mm	308941 14
ER-vpenjalna stročnica Nazivni ∅ vpenjanja d 15 mm	308941 15
ER-vpenjalna stročnica Nazivni ∅ vpenjanja d 16 mm	308941 16
ER-vpenjalna stročnica Nazivni ∅ vpenjanja d 2 mm	308941 2
ER-vpenjalna stročnica Nazivni ∅ vpenjanja d 2,5 mm	308941 2,5
ER-vpenjalna stročnica Nazivni ∅ vpenjanja d 3 mm	308941 3
ER-vpenjalna stročnica Nazivni ∅ vpenjanja d 4 mm	308941 4
ER-vpenjalna stročnica Nazivni ∅ vpenjanja d 5 mm	308941 5
ER-vpenjalna stročnica Nazivni ∅ vpenjanja d 6 mm	308941 6
ER-vpenjalna stročnica Nazivni ∅ vpenjanja d 7 mm	308941 7
ER-vpenjalna stročnica Nazivni ∅ vpenjanja d 8 mm	308941 8
ER-vpenjalna stročnica Nazivni ∅ vpenjanja d 9 mm	308941 9
ER-vpenjalna stročnicas tesnilom Nazivni ∅ vpenjanja d 10 mm	308946 10

ER-vpenjalna stročnicas tesnilom Nazivni ∅ vpenjanja d 11 mm	308946 11
ER-vpenjalna stročnicas tesnilom Nazivni ∅ vpenjanja d 12 mm	308946 12
ER-vpenjalna stročnicas tesnilom Nazivni ∅ vpenjanja d 13 mm	308946 13
ER-vpenjalna stročnicas tesnilom Nazivni ∅ vpenjanja d 14 mm	308946 14
ER-vpenjalna stročnicas tesnilom Nazivni ∅ vpenjanja d 15 mm	308946 15
ER-vpenjalna stročnicas tesnilom Nazivni ∅ vpenjanja d 16 mm	308946 16
ER-vpenjalna stročnicas tesnilom Nazivni ∅ vpenjanja d 3 mm	308946 3
ER-vpenjalna stročnicas tesnilom Nazivni ∅ vpenjanja d 4 mm	308946 4
ER-vpenjalna stročnicas tesnilom Nazivni ∅ vpenjanja d 5 mm	308946 5
ER-vpenjalna stročnicas tesnilom Nazivni ∅ vpenjanja d 6 mm	308946 6
ER-vpenjalna stročnicas tesnilom Nazivni ∅ vpenjanja d 7 mm	308946 7
ER-vpenjalna stročnicas tesnilom Nazivni ∅ vpenjanja d 8 mm	308946 8
ER-vpenjalna stročnicas tesnilom Nazivni ∅ vpenjanja d 9 mm	308946 9
ER-vpenjalna stročnicas tesnilom Nazivni ∅ vpenjanja d 10 mm	308959 10
ER-vpenjalna stročnicas tesnilom Nazivni ∅ vpenjanja d 11 mm	308959 11
ER-vpenjalna stročnicas tesnilom Nazivni ∅ vpenjanja d 12 mm	308959 12
ER-vpenjalna stročnicas tesnilom Nazivni ∅ vpenjanja d 13 mm	308959 13
	308959 14

ER-vpenjalna stročnicas tesnilom Nazivni ∅ vpenjanja d 14 mm	
ER-vpenjalna stročnicas tesnilom Nazivni ∅ vpenjanja d 15 mm	308959 15
ER-vpenjalna stročnicas tesnilom Nazivni ∅ vpenjanja d 16 mm	308959 16
ER-vpenjalna stročnicas tesnilom Nazivni ∅ vpenjanja d 3 mm	308959 3
ER-vpenjalna stročnicas tesnilom Nazivni ∅ vpenjanja d 4 mm	308959 4
ER-vpenjalna stročnicas tesnilom Nazivni ∅ vpenjanja d 5 mm	308959 5
ER-vpenjalna stročnicas tesnilom Nazivni ∅ vpenjanja d 6 mm	308959 6
ER-vpenjalna stročnicas tesnilom Nazivni ∅ vpenjanja d 7 mm	308959 7
ER-vpenjalna stročnicas tesnilom Nazivni ∅ vpenjanja d 8 mm	308959 8
ER-vpenjalna stročnicas tesnilom Nazivni ∅ vpenjanja d 9 mm	308959 9
ER-vpenjalna stročnica Nazivni ∅ vpenjanja d 10 mm	308960 10
ER-vpenjalna stročnica Nazivni ∅ vpenjanja d 11 mm	308960 11
ER-vpenjalna stročnica Nazivni ∅ vpenjanja d 12 mm	308960 12
ER-vpenjalna stročnica Nazivni ∅ vpenjanja d 13 mm	308960 13
ER-vpenjalna stročnica Nazivni ∅ vpenjanja d 14 mm	308960 14
ER-vpenjalna stročnica Nazivni ∅ vpenjanja d 15 mm	308960 15
ER-vpenjalna stročnica Nazivni ∅ vpenjanja d 16 mm	308960 16
ER-vpenjalna stročnica Nazivni ∅ vpenjanja d 2 mm	308960 2
ER-vpenjalna stročnica Nazivni ∅ vpenjanja d 3 mm	308960 3
ER-vpenjalna stročnica Nazivni ∅ vpenjanja d 4 mm	308960 4
ER-vpenjalna stročnica Nazivni ∅ vpenjanja d 5 mm	308960 5
ER-vpenjalna stročnica Nazivni ∅ vpenjanja d 6 mm	308960 6
ER-vpenjalna stročnica Nazivni ∅ vpenjanja d 7 mm	308960 7

ER-vpenjalna stročnica Nazivni ∅ vpenjanja d 8 mm	308960 8
ER-vpenjalna stročnica Nazivni ∅ vpenjanja d 9 mm	308960 9
ER-vpenjalna stročnicas tesnilom in brizgalnimi šobami Nazivni ∅ vpenjanja d 10 mm	308962 10
ER-vpenjalna stročnicas tesnilom in brizgalnimi šobami Nazivni ∅ vpenjanja d 11 mm	308962 11
ER-vpenjalna stročnicas tesnilom in brizgalnimi šobami Nazivni ∅ vpenjanja d 12 mm	308962 12
ER-vpenjalna stročnicas tesnilom in brizgalnimi šobami Nazivni ∅ vpenjanja d 13 mm	308962 13
ER-vpenjalna stročnicas tesnilom in brizgalnimi šobami Nazivni ∅ vpenjanja d 14 mm	308962 14
ER-vpenjalna stročnicas tesnilom in brizgalnimi šobami Nazivni ∅ vpenjanja d 15 mm	308962 15
ER-vpenjalna stročnicas tesnilom in brizgalnimi šobami Nazivni ∅ vpenjanja d 16 mm	308962 16
ER-vpenjalna stročnicas tesnilom in brizgalnimi šobami Nazivni ∅ vpenjanja d 3 mm	308962 3
ER-vpenjalna stročnicas tesnilom in brizgalnimi šobami Nazivni ∅ vpenjanja d 4 mm	308962 4
ER-vpenjalna stročnicas tesnilom in brizgalnimi šobami Nazivni ∅ vpenjanja d 5 mm	308962 5
ER-vpenjalna stročnicas tesnilom in brizgalnimi šobami Nazivni ∅ vpenjanja d 6 mm	308962 6
ER-vpenjalna stročnicas tesnilom in brizgalnimi šobami Nazivni ∅ vpenjanja d 7 mm	308962 7
ER-vpenjalna stročnicas tesnilom in brizgalnimi šobami Nazivni ∅ vpenjanja d 8 mm	308962 8
ER-vpenjalna stročnicas tesnilom in brizgalnimi šobami Nazivni ∅ vpenjanja d 9 mm	308962 9
Garnitura ER-vpenjalnih stročnic, 15-delna, 2-16 mm	309021
Garnitura ER-vpenjalnih stročnic, 7-delna, 4–16 mms tesnilom	309022
Garnitura ER-vpenjalnih stročnic, 15-delna, 2-16 mm	309240

Garnitura ER-vpenjalnih stročnic, 15-delna, 2–16 mms tesnilom	309244
Garnitura ER-vpenjalnih stročnic, 15-delna, 2-16 mms tesnilom in brizgalnimi šobami	309245
ET-vpenjalna stročnica za vrtanje navoja, z aksialno kompenzacijo Nazivni ∅ vpenjanja d 10 mm	309430 10
ET-vpenjalna stročnica za vrtanje navoja, z aksialno kompenzacijo Nazivni ∅ vpenjanja d 2,8 mm	309430 2,8
ET-vpenjalna stročnica za vrtanje navoja, z aksialno kompenzacijo Nazivni ∅ vpenjanja d 3,5 mm	309430 3,5
ET-vpenjalna stročnica za vrtanje navoja, z aksialno kompenzacijo Nazivni ∅ vpenjanja d 4,5 mm	309430 4,5
ET-vpenjalna stročnica za vrtanje navoja, z aksialno kompenzacijo Nazivni ∅ vpenjanja d 6 mm	309430 6
ET-vpenjalna stročnica za vrtanje navoja, z aksialno kompenzacijo Nazivni ∅ vpenjanja d 7 mm	309430 7
ET-vpenjalna stročnica za vrtanje navoja, z aksialno kompenzacijo Nazivni ∅ vpenjanja d 8 mm	309430 8
ET-vpenjalna stročnica za vrtanje navoja, z aksialno kompenzacijo Nazivni ∅ vpenjanja d 9 mm	309430 9
ER-vpenjalna maticaHigh Speed za ER 25	309610 25
ER-vpenjalni ključ za glave za ER-vpenjalne stročnice 25	309680 25
Vpenjalni ključ HiRunER za momentne ključe Tip 25	309749 25
HSK-cev za hladilno sredstvo za HSK 25	309880 25
Nasadni ključ za HSK-cev za hladilno sredstvo za HSK 25	309890 25